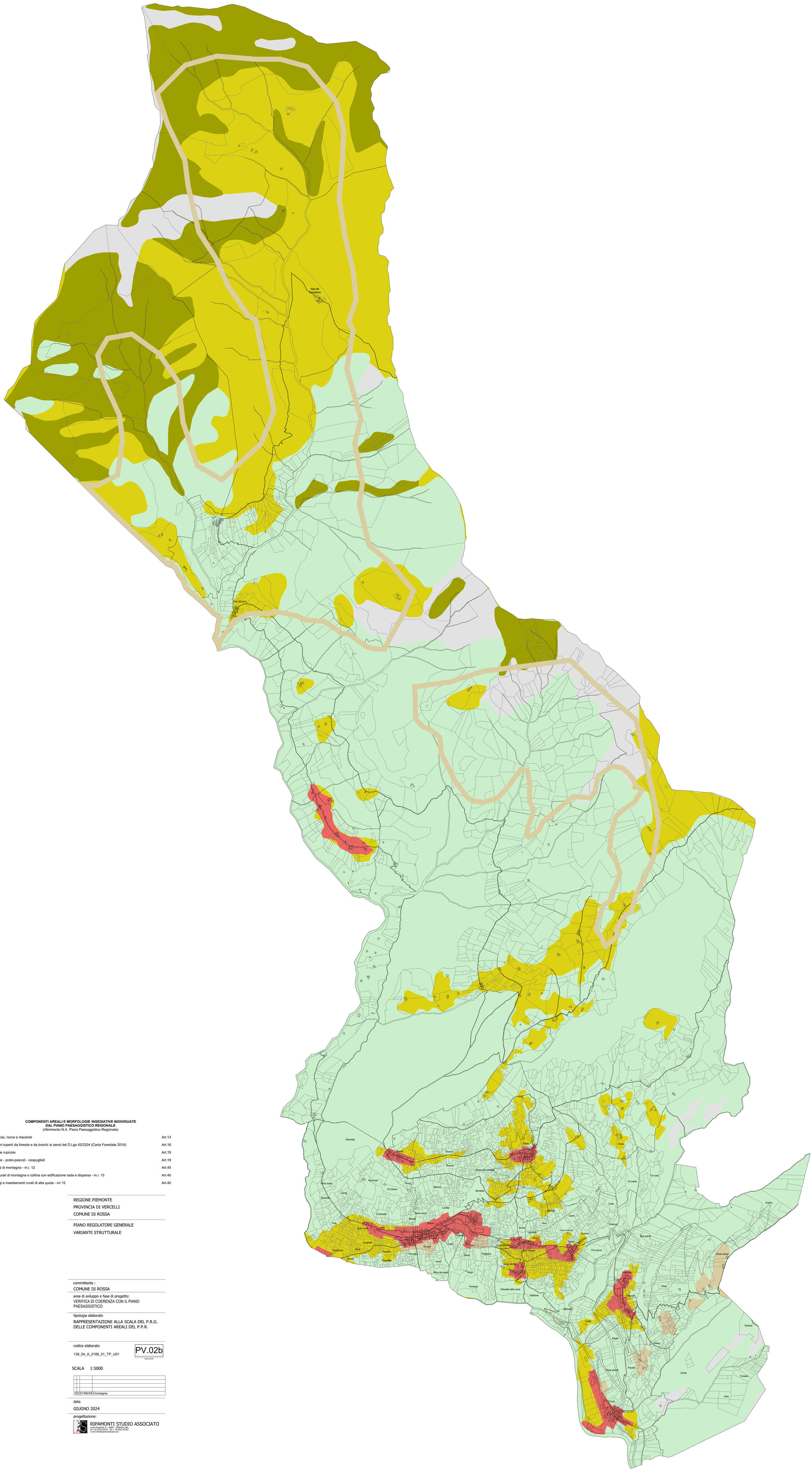

COMPONENTI AREALI E MORFOLOGIE INSEDIATIVE INDIVIDUATE
DAL PIANO PAESAGGISTICO REGIONALE
(riferimento N.A. Piano Paesaggistico Regionale)

Ghiacciai, rocce e macereti	Art.13
Territori coperti da foreste e da boschi ai sensi del D.Lgs 42/2204 (Carta Forestale 2016)	Art.16
Praterie rupicole	Art.19
Praterie - prato-pascoli - cespuglieti	Art.19
Villaggi di montagna - m.i. 12	Art.40
Aree rurali di montagna o collina con edificazione rada e dispersa - m.i. 13	Art.40
Alpeggi e insediamenti rurali di alta quota - mi 15	Art.40

REGIONE PIEMONTE
PROVINCIA DI VERCELLI
COMUNE DI ROSSA

PIANO REGOLATORE GENERALE
VARIANTE STRUTTURALE

committente :
COMUNE DI ROSSA

area di sviluppo e fase di progetto:
VERIFICA DI COERENZA CON IL PIANO PAESAGGISTICO

tipologia elaborato
RAPPRESENTAZIONE ALLA SCALA DEL P.R.G. DELLE COMPONENTI AREALI DEL P.P.R.

codice elaborato
138_04_A_2106_01_TP_U01

PV.02b
SIGLA ELAB.

SCALA 1:5000

0	0	21/06/24	Consegna

data
GIUGNO 2024

progettazione:
RIPAMONTI STUDIO ASSOCIATO
vicolo Pasquello, 8 - 28887 - OMEGNA (VB)
tel +39 0323 63352 - fax + 39 0323 63352
e-mail info@ripamontistudio.net