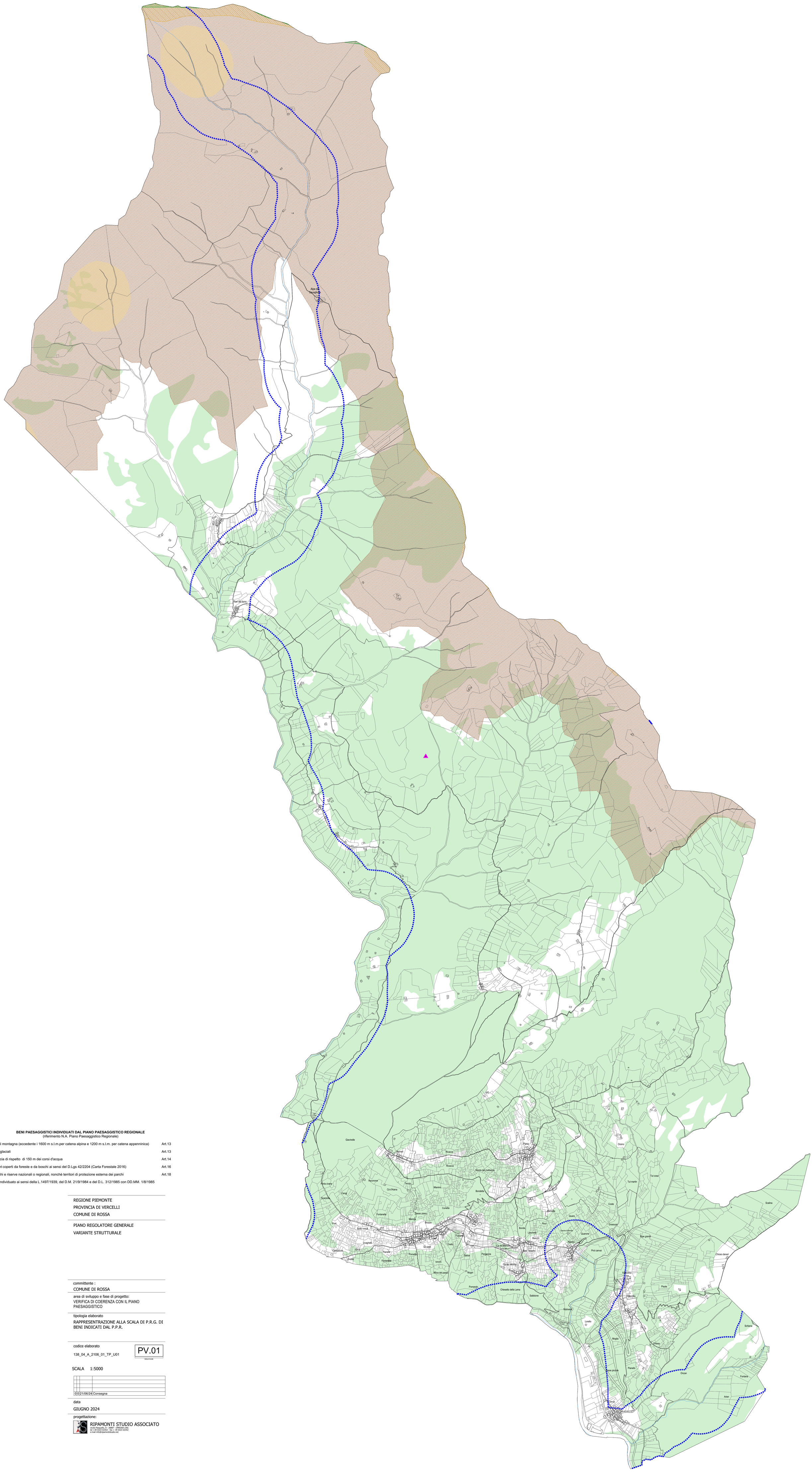

BENI PAESAGGISTICI INDIVIDUATI DAL PIANO PAESAGGISTICO REGIONALE
(riferimento N.A. Piano Paesaggistico Regionale)

Aree di montagna (eccedente i 1600 m s.l.m.per catena alpina e 1200 m s.l.m. per catena appenninica)	Art.13
Circhi glaciali	Art.13
c) Fascia di rispetto di 150 m dei corsi d'acqua	Art.14
Territori coperti da foreste e da boschi ai sensi del D.Lgs 42/2204 (Carta Forestale 2016)	Art.16
f) Parchi e riserve nazionali o regionali, nonchè territori di protezione esterna dei parchi	Art.18
Bene individuato ai sensi della L.1497/1939, del D.M. 21/9/1984 e del D.L. 312/1985 con DD.MM. 1/8/1985	

REGIONE PIEMONTE
PROVINCIA DI VERCELLI
COMUNE DI ROSSA

PIANO REGOLATORE GENERALE
VARIANTE STRUTTURALE

committente :
COMUNE DI ROSSA

area di sviluppo e fase di progetto:
VERIFICA DI COERENZA CON IL PIANO PAESAGGISTICO

tipologia elaborato
RAPPRESENTRAZIONE ALLA SCALA DI P.R.G. DI BENI INDICATI DAL P.P.R.

codice elaborato
138_04_A_2106_01_TP_U01

PV.01
SIGLA ELAB.

SCALA 1:5000

0	0	21/06/24	Consegna

data
GIUGNO 2024

progettazione:
RIPAMONTI STUDIO ASSOCIATO
vicolo Pasquello, 8 - 28887 - OMEGNA (VB)
tel +39 0323 63352 - fax + 39 0323 63352
e-mail info@ripamontistudio.net

Z:\studiori\138 - Rossa\138_04 - PRG\138_04_A - Variante Strutturale\a - 138_04_A_2106_01_Proposta Tecnica Progetto Preliminare\138_04_A_2196_01_TP_U01 - Proposta Tecnica Progetto Preliminare.pln 21/06/2024